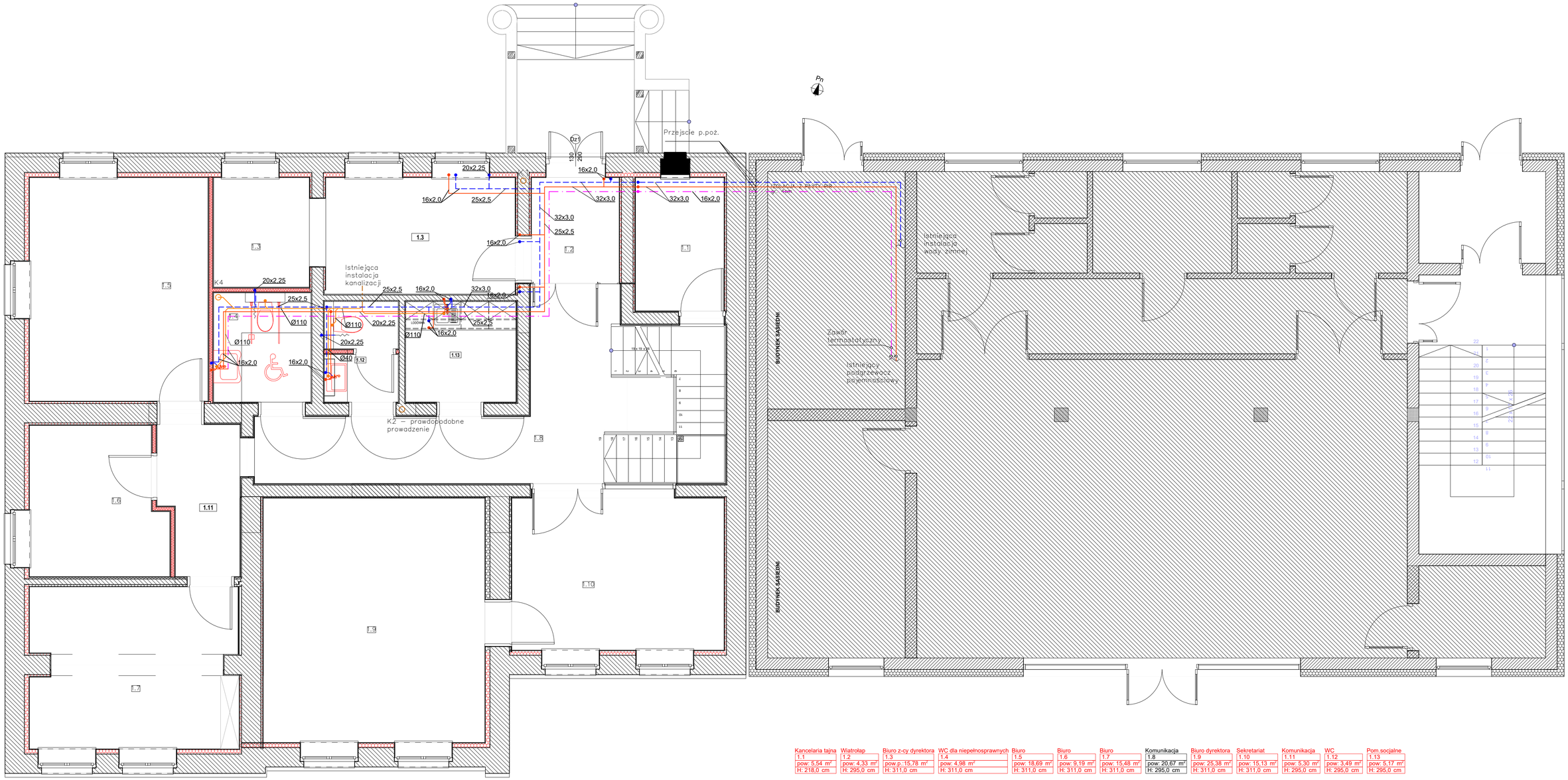

Kancelaria tajna	Wiatrolap	Biuro z-cy dyrektora	WC dla niepełnosprawnych	Biuro	Biuro	Biuro	Komunikacja	Biuro dyrektora	Sekretariat	Komunikacja	WC	Pom.socjalne
1.1	1.2	1.3	1.4	1.5	1.6	1.7	1.8	1.9	1.10	1.11	1.12	1.13
pow: 5,54 m^2	pow: 4,33 m^2	pow.p.:15,78 m^2	pow: 4,98 m^2	pow: 18,69 m^2	pow: 9,19 m^2	pow: 15,48 m^2	pow: 20,67 m^2	pow: 25,38 m^2	pow: 15,13 m^2	pow: 5,30 m^2	pow: 3,49 m^2	pow: 5,17 m^2
H: 218,0 cm	H: 295,0 cm	H: 311,0 cm	H: 311,0 cm	H: 311,0 cm	H: 311,0 cm	H: 311,0 cm	H: 295,0 cm	H: 311,0 cm	H: 311,0 cm	H: 295,0 cm	H: 295,0 cm	H: 295,0 cm

Pow. użytkowa parteru	Pow. użytkowa budynku
Pow.: 149,31 m^2	Pow.: 274,02 m^2

LEGENDA:

- WODA ZIMNA
- WODA CIEPŁA
- CYRKULACJA
- PROJEKTOWANA KANALIZACJA SANITARNA
- ISTNIEJĄCA KANALIZACJA SANITARNA
- PRZEWÓD ODPROWADZAJĄCY SKROPLINY

TEMAT:	PRZEBUDOWA I TERMOMODERNIZACJA SIEDZIBY NADLEŚNICTWA SIERAKÓW – BUDYNEK A	PRACOWNIA ARCHITEKTONICZNA MIĘDZY KRESKAMI
LOKALIZACJA:	BUCHARZEWO 153, BUCHARZEWO, GMINA SIERAKÓW, DZIAŁKA NR 327/5	
INWESTOR:	NADLEŚNICTWO SIERAKÓW BUCHARZEWO 153, 64–410 SIERAKÓW	
FAZA:	PROJEKT TECHNICZNY — BRANŻA SANITARNA	Data opracowania: 05.05.2026
PROJEKTANT:	mgr inż. Aleksander Busza upr. proj. nr WKP/0277/PWOS/04 spec. instalacyjno–inżynieryjna bez ograniczeń	
TYTUŁ RYSUNKU:	INSTALACJA WOD–KAN. RZUT PARTERU	Numer rysunku: S.01 — Skala rysunku: 1:50

PRACOWNIA ARCHITEKTONICZNA MIĘDZY KRESKAMI mgr inż. arch. SYMON KAŹUTOWICZ, ul. MŁYŃSKA 7, 64-500 SZAMOTUŁY, tel. +48 602 299 729
NIP: 7871942358, REGON: 634413255, biuro@miedzykreskami.pl, www.miedzykreskami.pl